

---

# Åkerby 1:52

---

## PROJEKTBEKRIJVNING

RENOVERING OCH TILLBYGGNAD AV BOSTADSHUS.  
SAMMALAGT TRE HUSKROPPSDELAR SOM RIVES OCH TVÅ  
NYA BYGGS UPP VARAV DEN ENA UTGÖR  
ATTEFALLSTILLBYGGNAD.

SYFTET MED OM OCH TILLBYGGNADEN ÄR ATT FÅ TILL EN  
ANVÄNDBAR MATPLATS, FÅ TILL EN BÄTTRE ENTRÉ SAMT  
ATT ERSÄTTA DEN NORRA BYGGNADSDELSKROPPEN SOM  
IDAG ÄR I DÅLIGT SKICK P.G.A. UNDERDIMENSIONERING  
OCH VATTENLÄCKAGE.

## RITNINGSFÖRTECKNING

- A01: PLANRITNING, BEFINTLIG PLANLÖSNING
- A02: PLANRITNING, BYGGNADSDELAR SOM RIVES
- A03: PLANRITNING, TILLBYGGNAD -PLAN 1
- A04: PLANRITNING, TILLBYGGNAD -PLAN 2
- A05: FASADRITNING, NORR OCH ÖSTER
- A06: FASADRITNING, SÖDER OCH VÄSTER
- A07: SEKTIONSRTNING, A-A OCH B-B
- A08: SITUATIONSPLAN -RIVNING
- A09: SITUATIONSPLAN -UPPBYGGNAD OCH TILLBYGGNAD
- A10: ISO-VYER

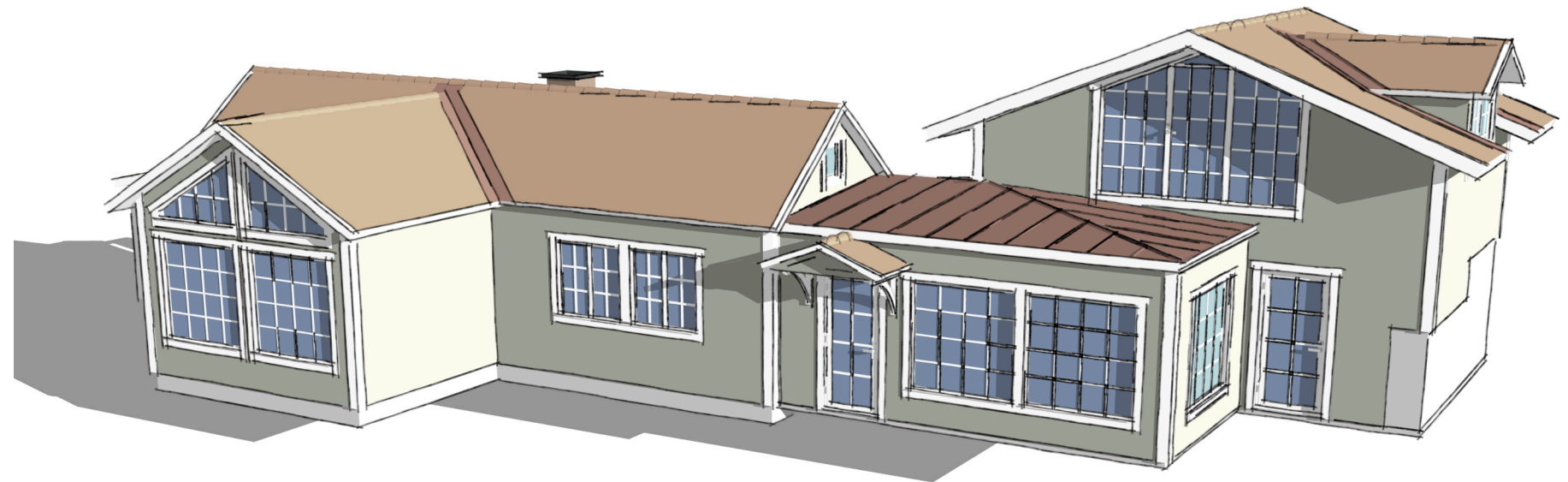

Bygglovshandling

Projekt: 1055  
Adress: Slätviksvägen 95  
Område: Åkerby  
Datum: 2024-02-15  
Byggherre: Patrick Rönndahl, Ullrika Källström  
Arkitekt: Fredrik Branting

**Branting**  
Arkitekt & Byggkonsult

PLAN 1  
BEFINTLIG PLANLÖSNING

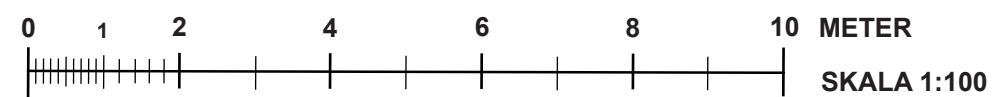
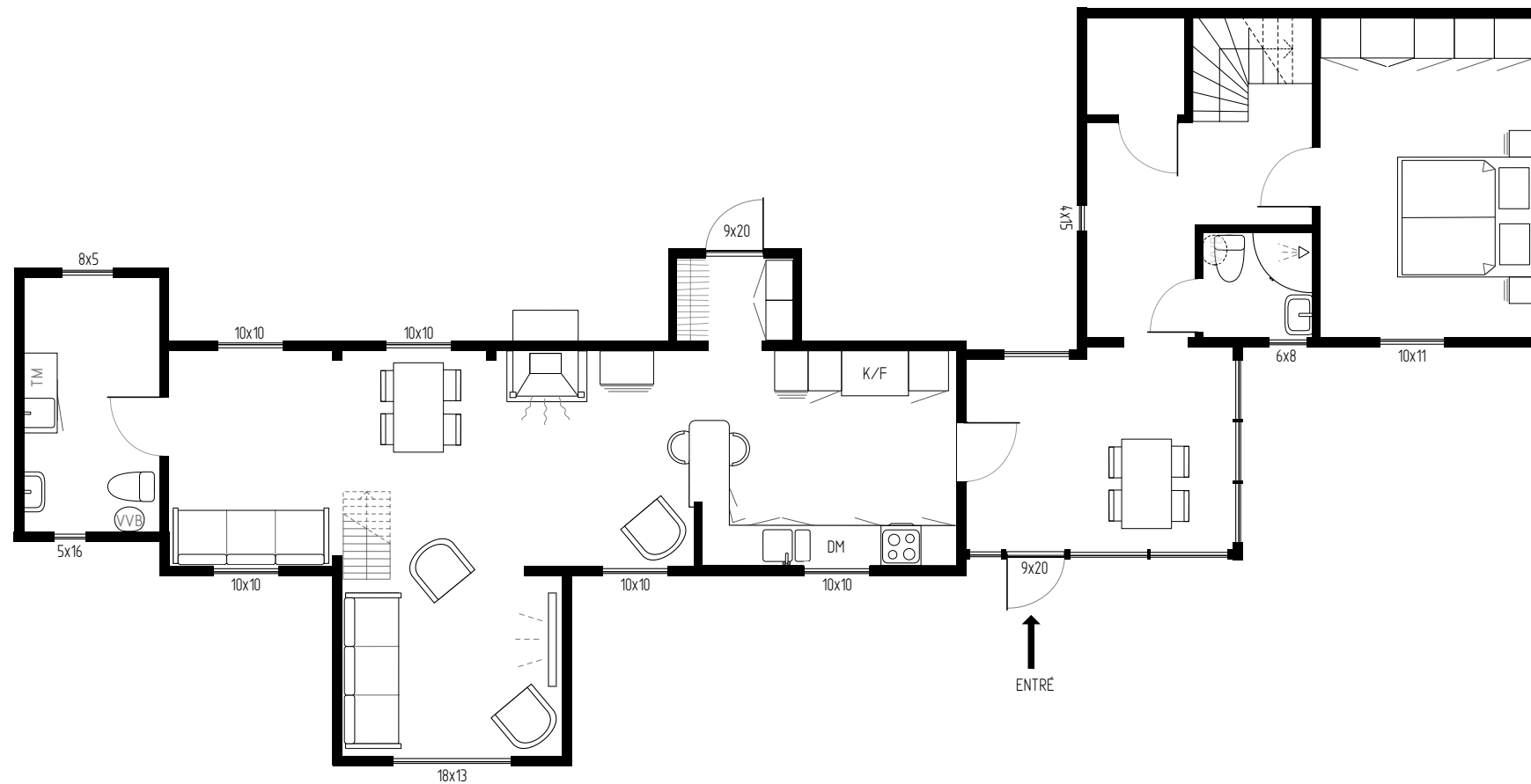
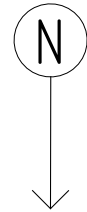

**FÖRTYDLIGANDEN**

UPPMÄTT BYGGNADSAREA UPPGÅR TILL 113 KVM

INGEN HÄNSYN TILL TILLGÅNGLIGHETSKRAV  
HAR BEAKTATS

MÅTT AVSER MILLIMETER OM INGET ANNAT ANGES.  
DOCK EJ FÖNSTER OCH DÖRREHETER

**BYGGLOVSHANDLING**

Åkerby 1:52  
ESKILSTUNA KOMMUN

Slätviksvägen 95

BYGGHERR: Patrick och Ullrika

UPPDRAGSTAGARE:

**Branting**  
Arkitekt & Byggekonsult

RITAD AV: Fredrik Branting

PROJEKT NR: 1055    REV. NR: 0    DATUM: 2024-02-15

**PLANRITNING**

Befintlig planlösning

SKALA: 1:100 (A3)    NUMMER: A01    BET:

PLAN 1  
REDOVISNING AV  
BYGGNADSDELAR SOM RIVES

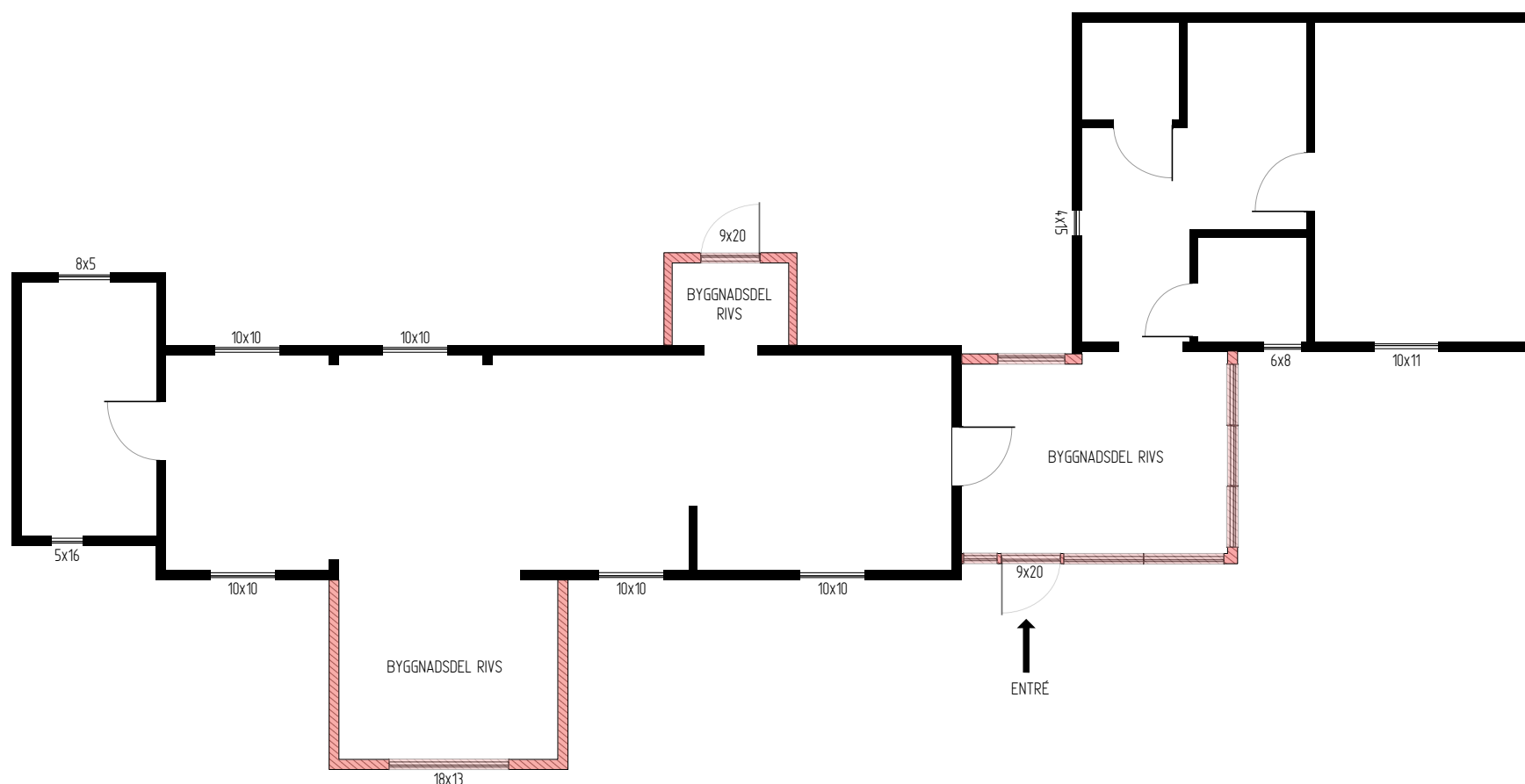
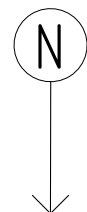

FÖRTYDLIGANDEN

AVSER BEFINTLIGA VÄGGAR SOM RIVS

AVSER BEFINTLIGA VÄGGAR SOM BEHÅLLS

BYGGNADSYTA EFTER RIVNING UPPGÅR TILL 88 KVM

MÅTT AVSER MILLIMETER OM INGET ANNAT ANGES.  
DOCK EJ FÖNSTER OCH DÖRREHETER

BYGGLOVSHANDLING

Åkerby 1:52  
ESKILSTUNA KOMMUN

Slätviksvägen 95

BYGGHERR: Patrick och Ullrika

UPPDRAGSTAGARE:

**Branting**  
Arkitekt & Byggkonsult

RITAD AV: Fredrik Branting

PROJEKT NR: 1055  
REV. NR: 0  
DATUM: 2024-02-15

PLANRITNING

Befintlig planlösning

SKALA: 1:100 (A3) NUMMER: A02 BET:

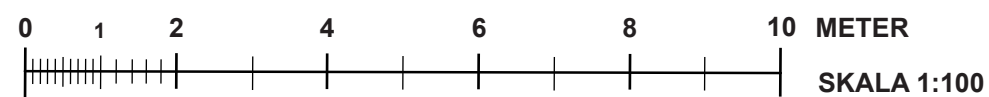

PLAN 1  
NY PLANLÖSNING

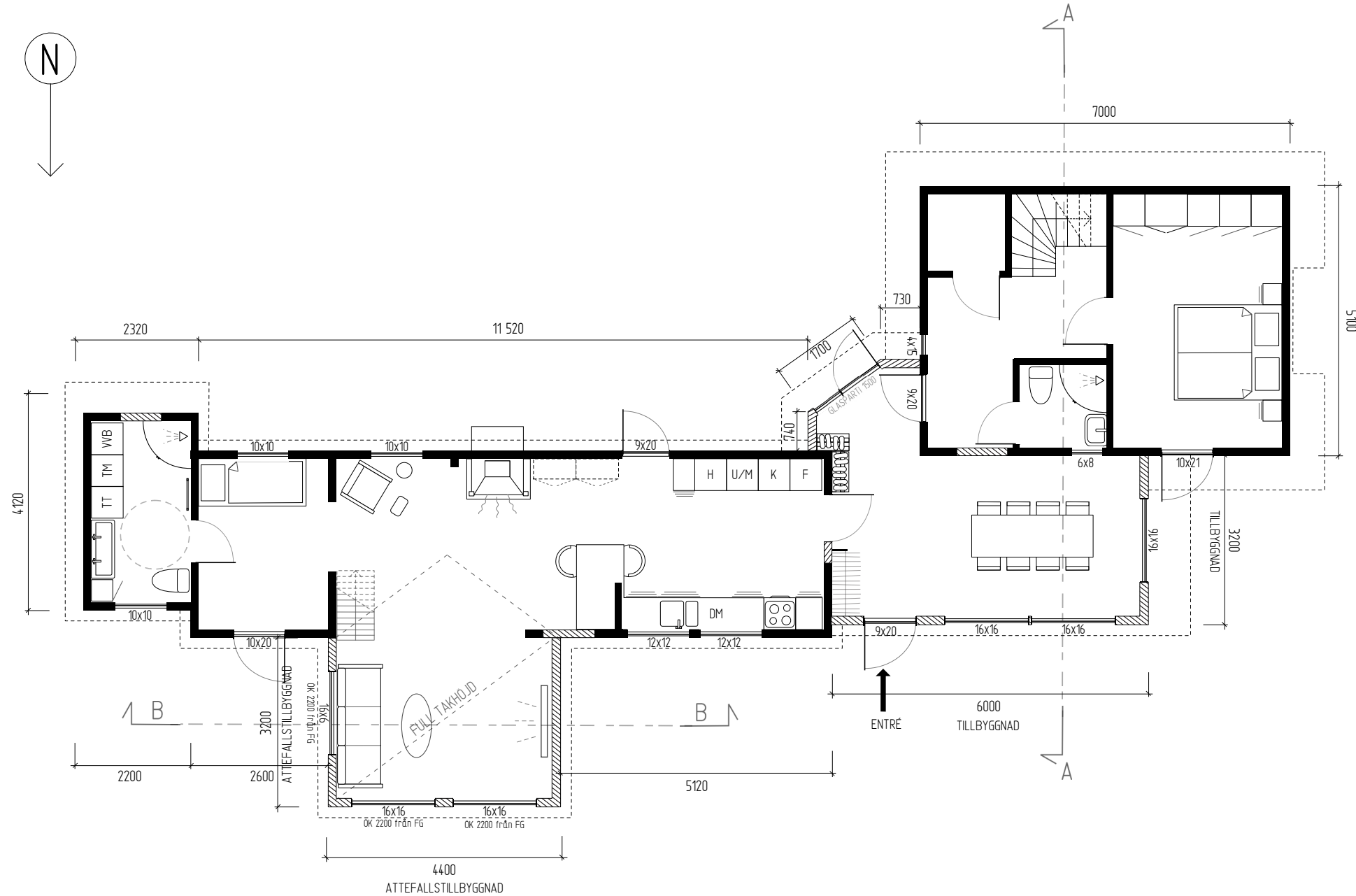
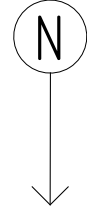

FÖRTYDLIGANDEN

- AVSER BEFINTLIGA VÄGGAR
- ▨ AVSER NYA VÄGGAR

BESTÄENDE BYGGNADSYTA UPPGÅR TILL 88 KVM

BYGGNADSYTA FÖR TILLBYGGNAD UPPGÅR TILL 22 KVM

BYGGNADSYTA FÖR ATTEFALLSTILLBYGGNAD UPPGÅR TILL 14 KVM

MÅTT AVSER MILLIMETER OM INGET ANNAT ANGES.  
DOCK EJ FÖNSTER OCH DÖRRENHETER

BYGGLOVSHANDLING

Åkerby 1:52  
ESKILSTUNA KOMMUN

Slätviksvägen 95

BYGGHERRER: Patrick och Ullrika

UPPDRAGSTAGARE: **Branting**  
Arkitekt & Byggkonsult

RITAD AV: Fredrik Branting

PROJEKT NR: 1055 REV. NR: 1 DATUM: 2024-02-15

PLANRITNING, PLAN 1

Tillbyggnad med ny planlösning

SKALA: 1:100 (A3) NUMMER: A03 BET:

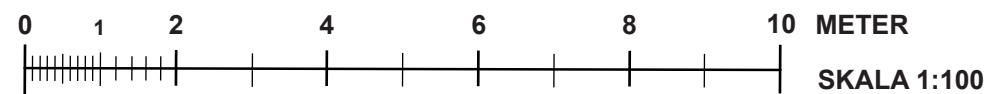





FASAD MOT NORR

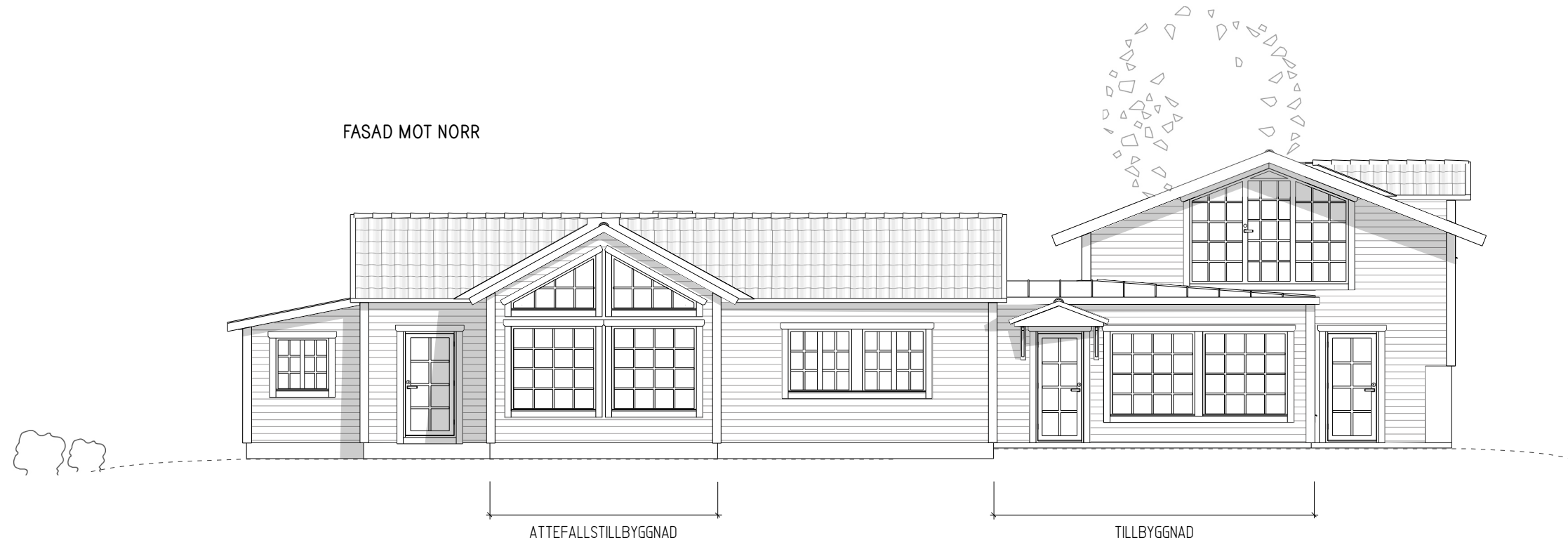

FASAD MOT ÖSTER

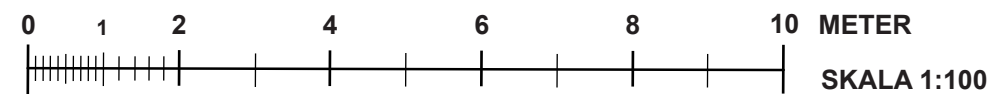
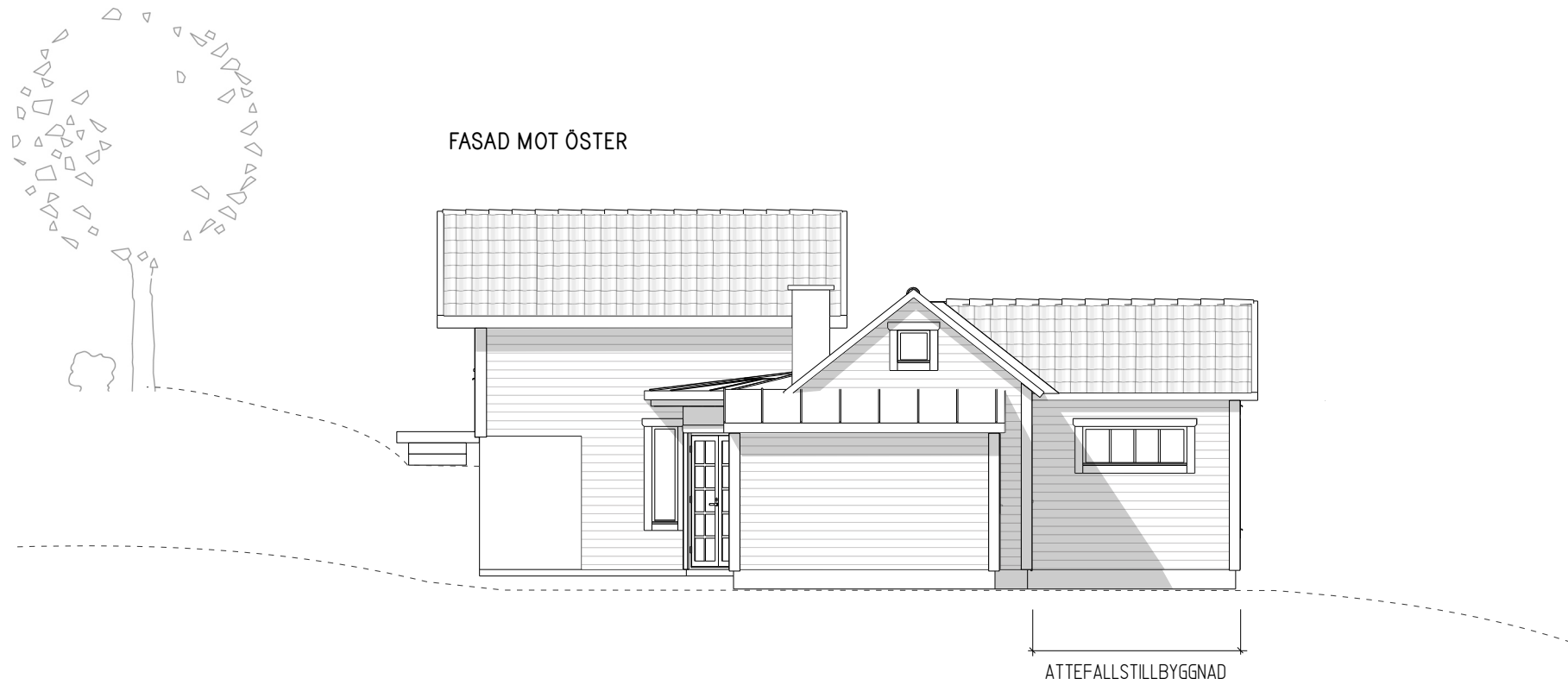

<b>BYGGLOVSHANDLING</b>		
Åkerby 1:52 ESKILSTUNA KOMMUN		
Slätviksvägen 95		
BYGGHERR:	Patrick och Ullrika	
UPPDRAGSTAGARE:	<b>Branting</b> Arkitekt & Byggekonsult	
RITAD AV:	Fredrik Branting	
PROJEKT NR:	REV. NR:	DATUM:
1055	0	2024-02-15
<b>FASADRITNING</b>		
Fasader mot norr och öster		
SKALA:	NUMMER	BET
1:100 (A3)	A05	

FASAD MOT SÖDER

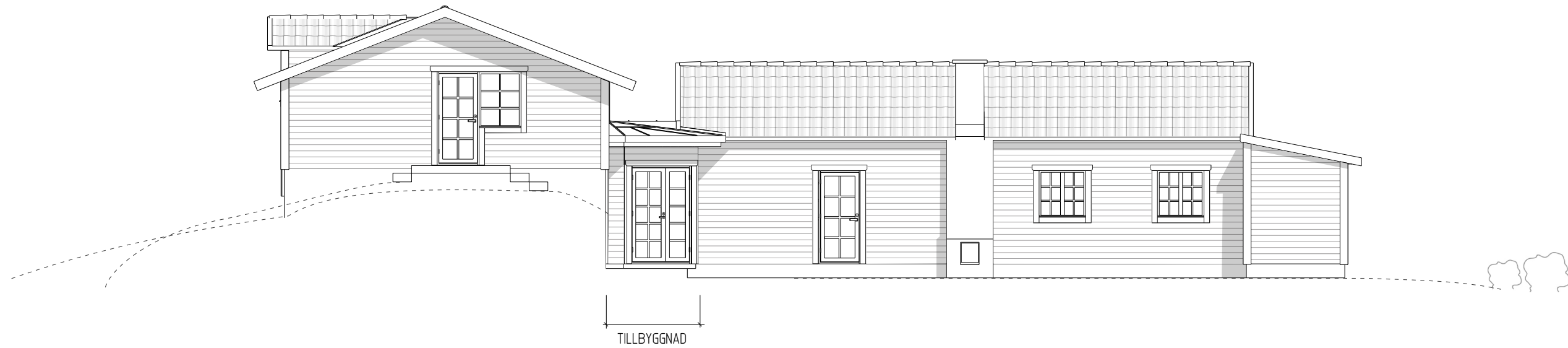

FASAD MOT VÄSTER

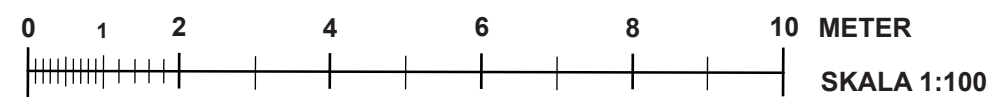
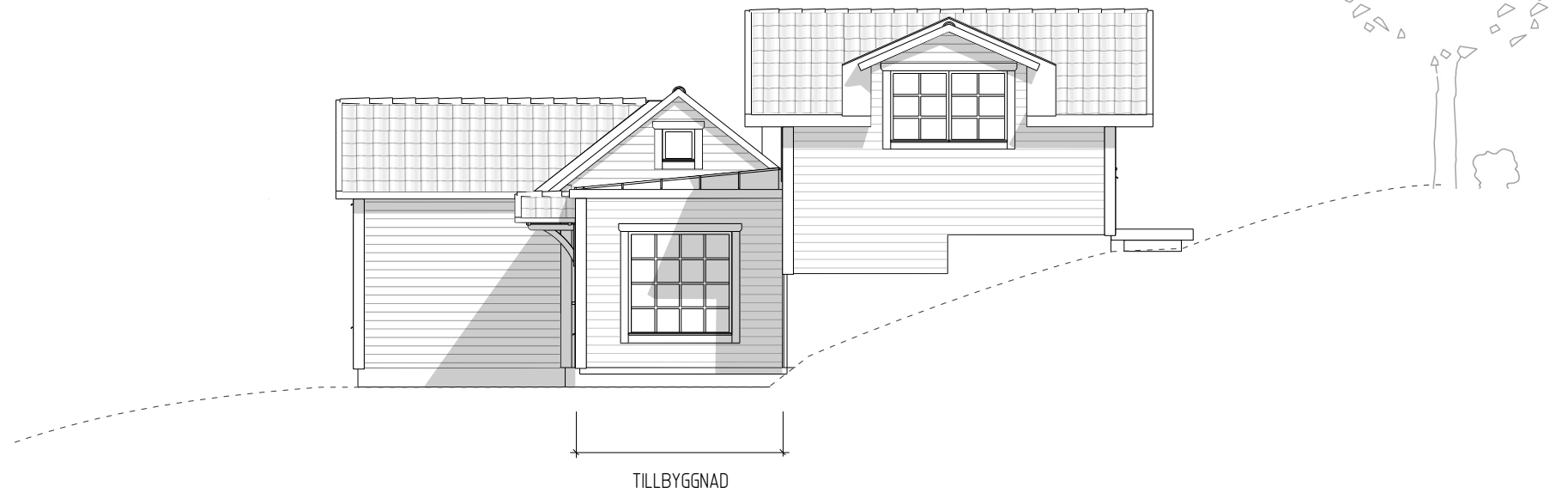

<b>BYGGLOVSHANDLING</b>		
Åkerby 1:52 ESKILSTUNA KOMMUN		
Slätviksvägen 95		
BYGGHERR:	Patrick och Ullrika	
UPPDRAGSTAGARE:	<b>Branting</b> Arkitekt & Byggekonsult	
RITAD AV:	Fredrik Branting	
PROJEKT NR:	REV. NR:	DATUM:
1055	0	2024-02-15
<b>FASADRITNING</b>		
Fasader mot söder och väster		
SKALA:	NUMMER	BET
1:100 (A3)	A06	

SEKTION A-A

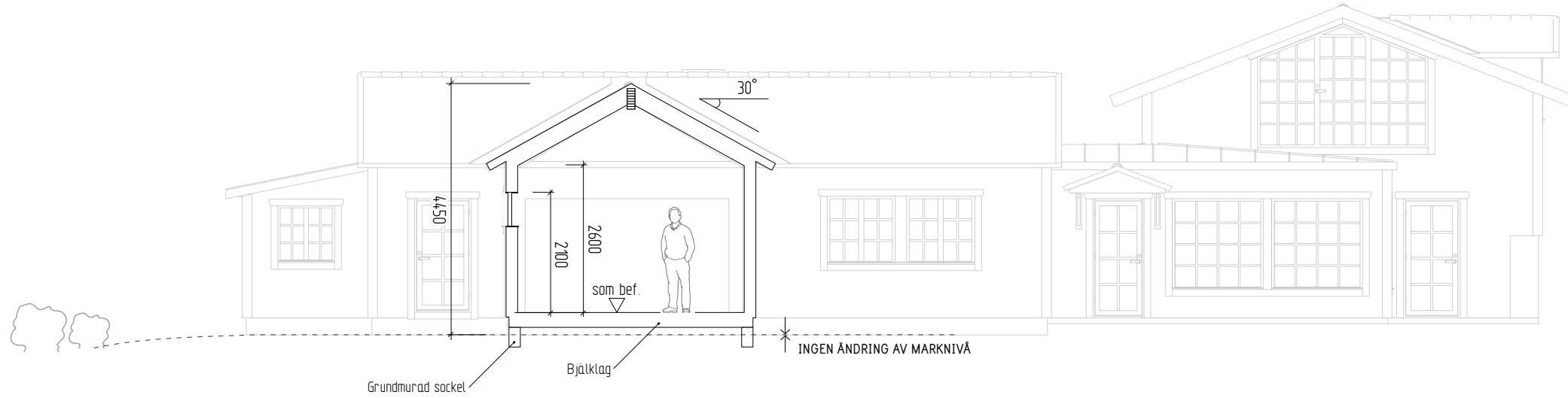

SEKTION B-B

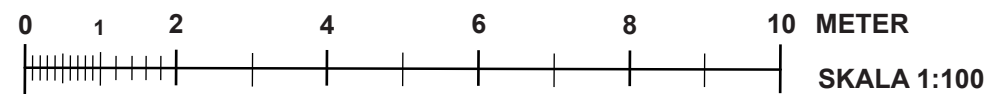
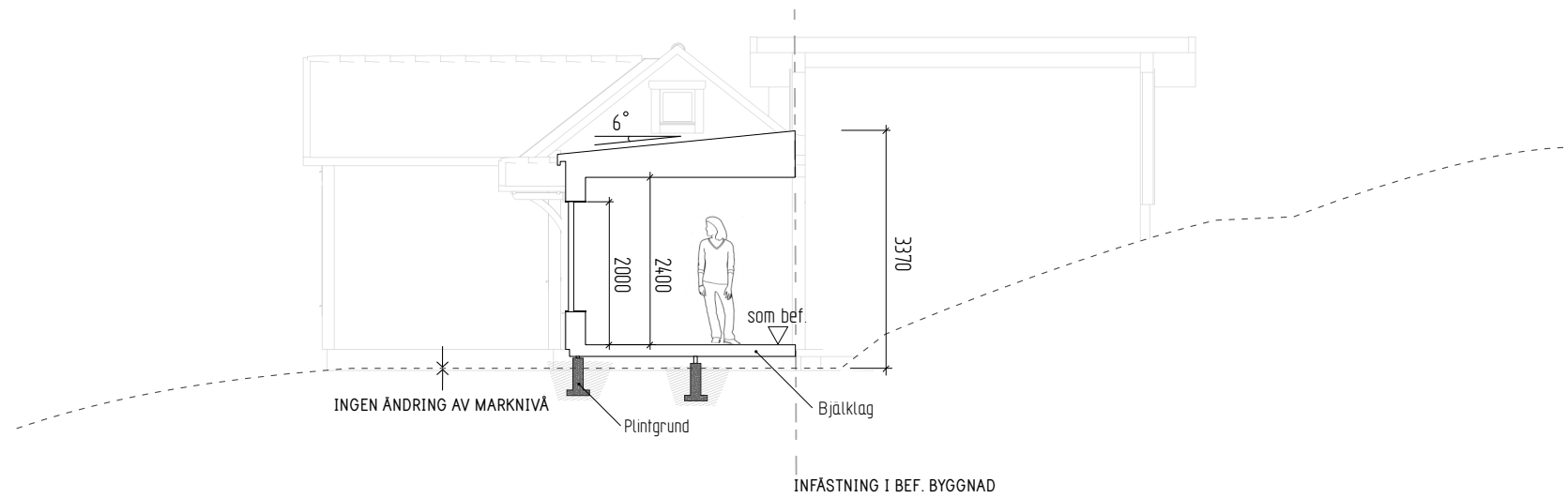

<b>BYGGLOVSHANDLING</b>		
Åkerby 1:52 ESKILSTUNA KOMMUN		
Slätviksvägen 95		
BYGGHERR:	Patrick och Ullrika	
UPPDRAGSTAGARE:	<b>Branting</b> Arkitekt & Byggekonsult	
RITAD AV:	Fredrik Branting	
PROJEKT NR:	REV. NR:	DATUM:
1055	0	2024-02-15
<b>SEKTIONSRTNING</b>		
Sektion A-A & Sektion B-B		
SKALA:	NUMMER	BET
1:100 (A3)	A07	



8500  
TILLBYGGNAD

NY KOMPLEMENTSBYGGNAD

SKRAFFERERADE BYGGNADSKROPPAR RIVES

HANDLING:	PROJEKT:	DATUM:
<b>A08</b>	<b>1055</b>	<b>2024-02-15</b>



0 20 40 60 m  
Skala 1:400. SWEREF 99 TM. RH 2000.

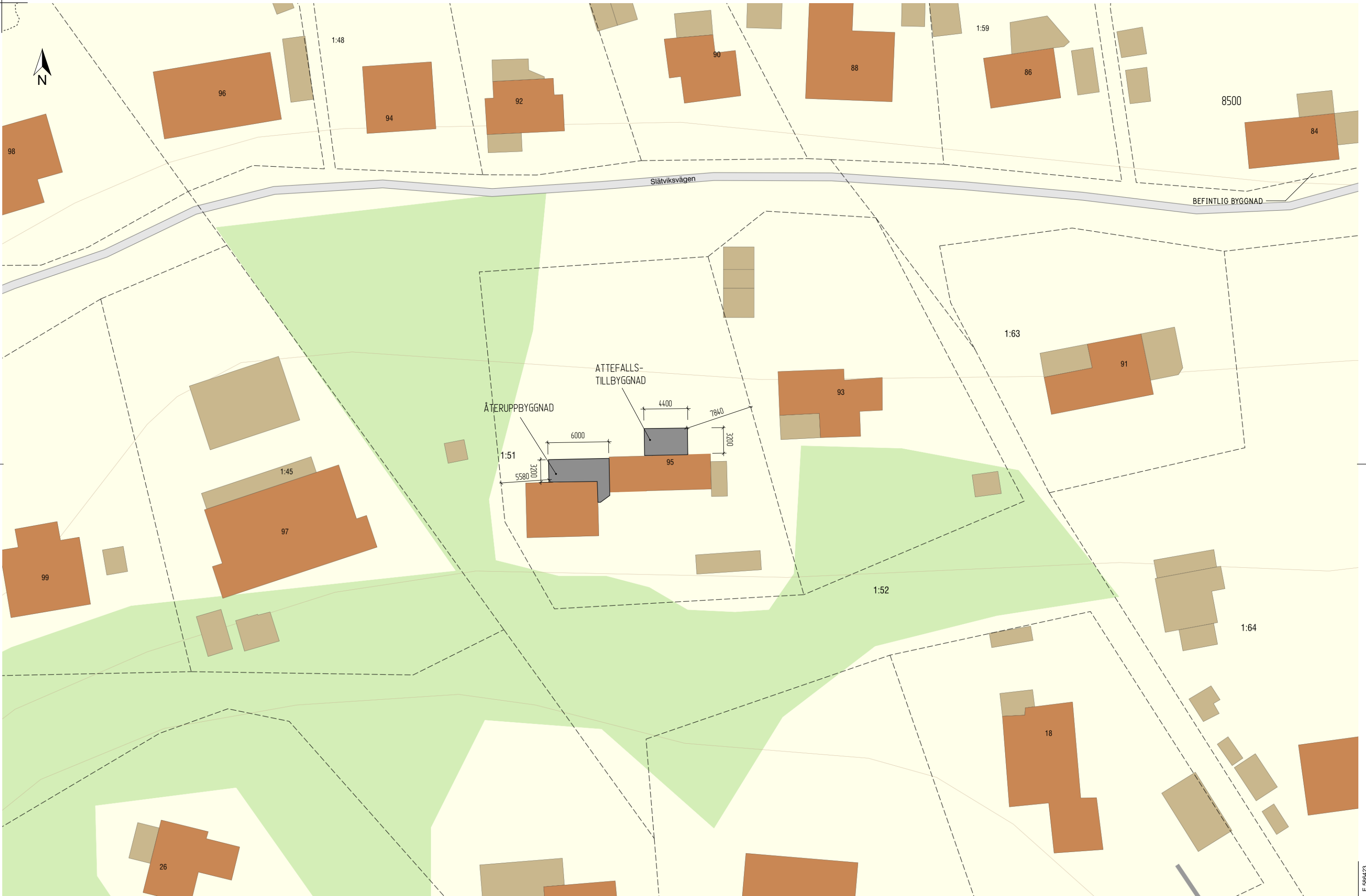

<b>HANDLING:</b> <b>A09</b>	<b>PROJEKT:</b> <b>1055</b>	<b>DATUM:</b> <b>2024-02-15</b>
--------------------------------	--------------------------------	------------------------------------





# Iso-Vyer

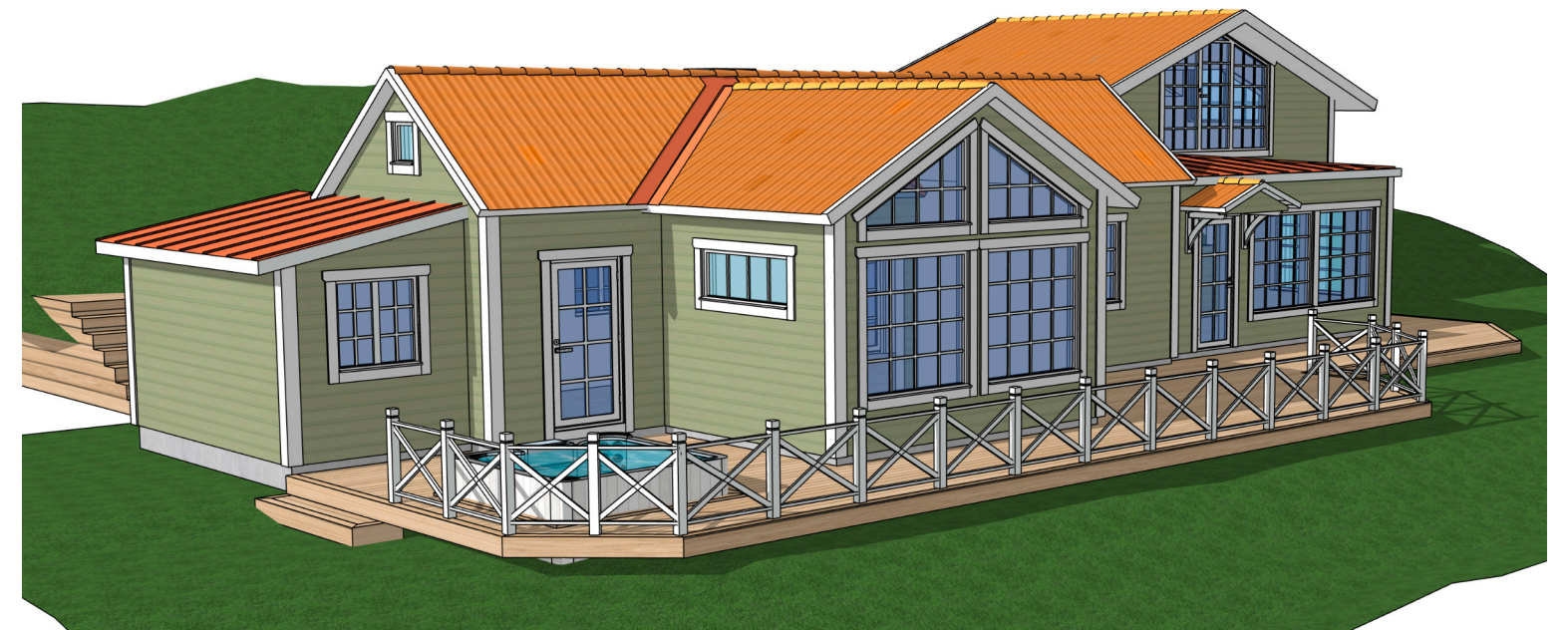
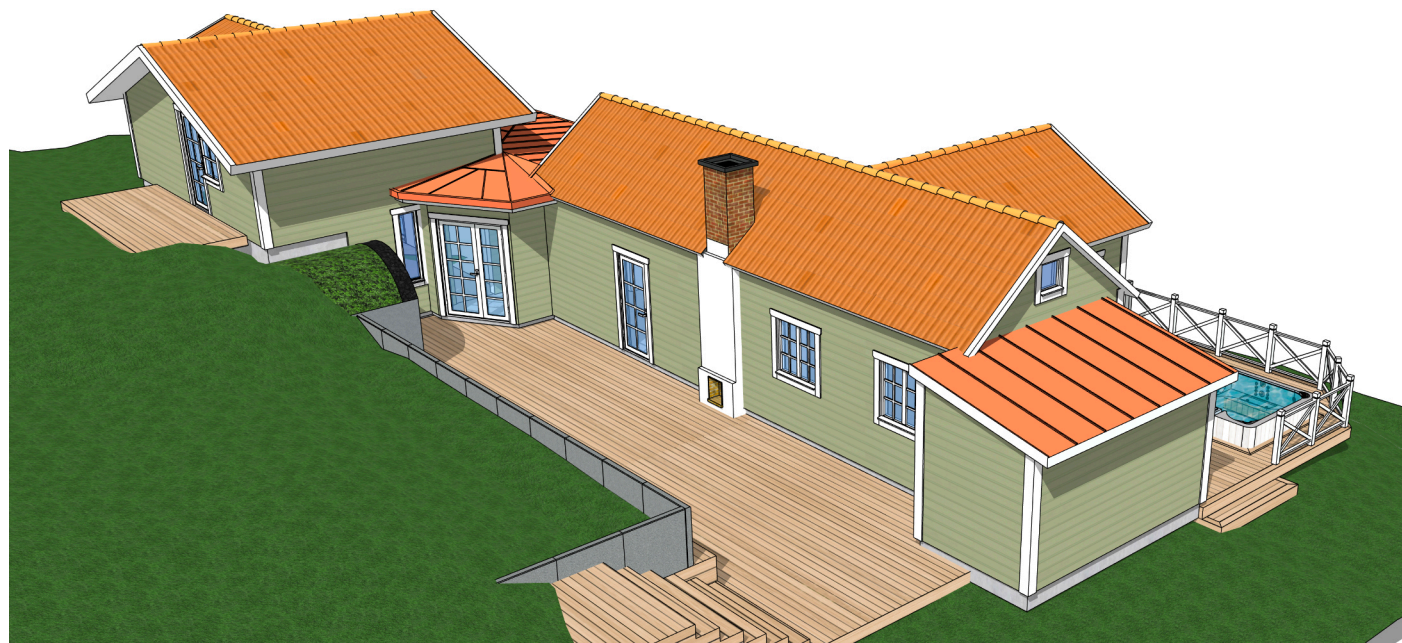
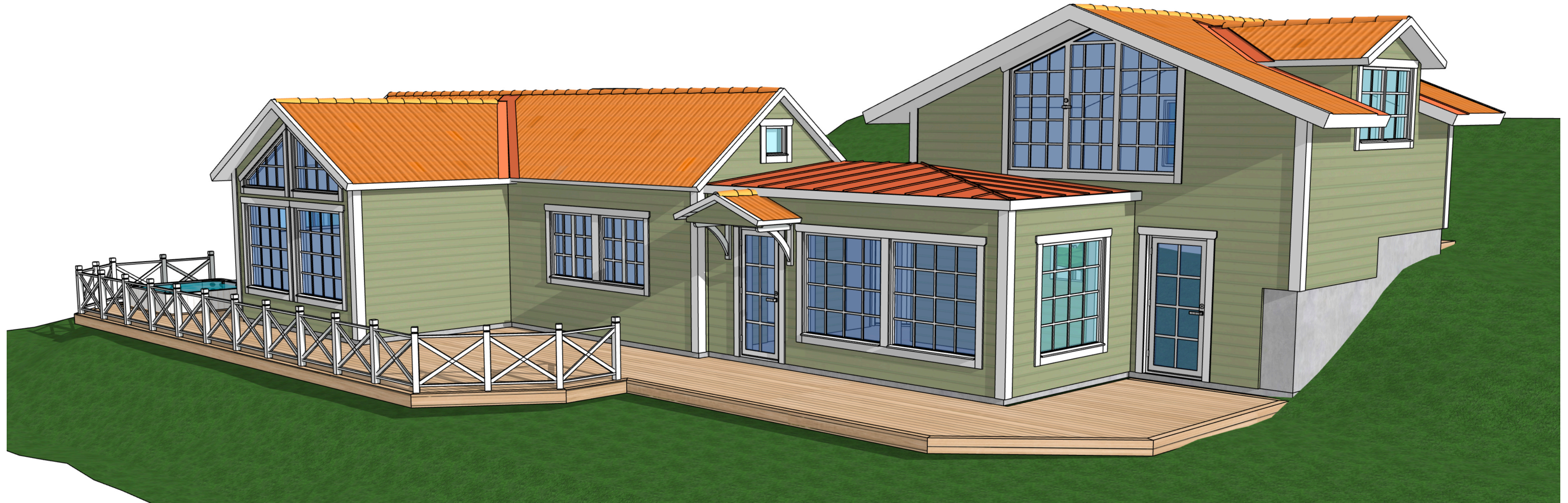

HANDLING:	PROJEKT:	DATUM:	<b>Branting</b> Arkitekti & Byggkonsult
A10	1055	2024-02-15	